LA 20v2

라인 소스 · LA 시리즈

LA 10v2와 같은 구성에 수평 100°로 넓게 퍼뜨리는 중거리용 버전. 가로 배열도 가능

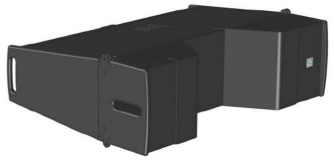

100°
수평 커버리지

10°–20°
수직 커버리지

387×1000×736
크기 (H×W×D, mm)

58 kg
무게

상세 사양

구성	
분류	라인 소스 · LA 시리즈
구성 (제조사 표기)	Three way line source system, 2 x 10" bass, 1 × 8" midrange, 2 x neodymium compression drivers

음향	
주파수 범위	LF 65–400 Hz / MF 200–1500 Hz / HF 1.2–19 kHz
감도 (1W / 1m)	105 / 106 / 111 dB SPL
최대 연속 음압 (1m)	132 / 129 / 133 dB SPL
최대 순간 음압 (1m)	138 / 135 / 138 dB SPL
임피던스	2 × 16 / 16 / 32 Ω
수평 커버리지	100°
수직 커버리지	10°–20°
크기 · 무게	
크기 (mm)	387 × 1000 × 736 (H x W x D)
무게 (kg)	58

"/"로 나눈 값은 저역 / 중역 / 고역 (LF / MF / HF) 순서입니다. 대역별 값만 있는 모델은 합산 값을 만들지 않았습니다.

제조사 제품 페이지: https://www.lotuslinepro.com/product/la-20v2/