LA 10v2

라인 소스 · LA 시리즈

10인치 2개와 8인치 미드를 쓴 3웨이 라인 어레이 모듈. 수평 60°로 좁고 멀리 보내는 버전. 투어링, 극장, 컨벤션 센터, 아레나용

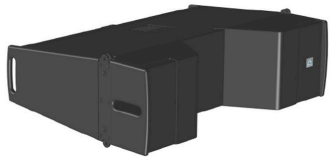

60°
수평 커버리지

0°–10°
수직 커버리지

331×1000×738
크기 (H×W×D, mm)

58 kg
무게

상세 사양

구성	
분류	라인 소스 · LA 시리즈
구성 (제조사 표기)	Three way line source system, 2 x 10" bass, 1 × 8" midrange, 2 x neodymium compression drivers

음향	
주파수 범위	LF 65–400 Hz / MF 200–1500 Hz / HF 1.2–19 kHz
감도 (1W / 1m)	105 / 106 / 113 dB SPL
최대 연속 음압 (1m)	132 / 129 / 135 dB SPL
최대 순간 음압 (1m)	138 / 135 / 141 dB SPL
임피던스	2 × 16 / 16 / 32 Ω
수평 커버리지	60°
수직 커버리지	0°–10°
크기 · 무게	
크기 (mm)	331 × 1000 × 738 (H x W x D)
무게 (kg)	58

"/"로 나눈 값은 저역 / 중역 / 고역 (LF / MF / HF) 순서입니다. 대역별 값만 있는 모델은 합산 값을 만들지 않았습니다.

제조사 제품 페이지: https://www.lotuslinepro.com/product/la10v2/